PSICOFORMACIÓN

2021

Cursos Avanzados y Diplomados en Educación, rehabilitación, salud mental y Neurociencias.

Latinoamérica, Miami, España y demás países de habla hispana.

PSICOFORMACIÓN en Latinoamérica

Accede a cursos y diplomados con un contenido especializado desde cualquier lugar de Latinoamérica.

Más de 16 cursos avanzados en:

#Psicología
#Educación
#Neurociencias
#Salud Mental y
#Rehabilitación











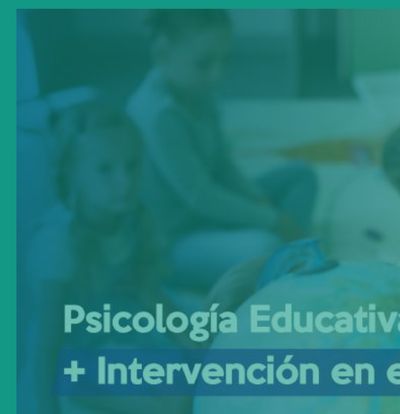













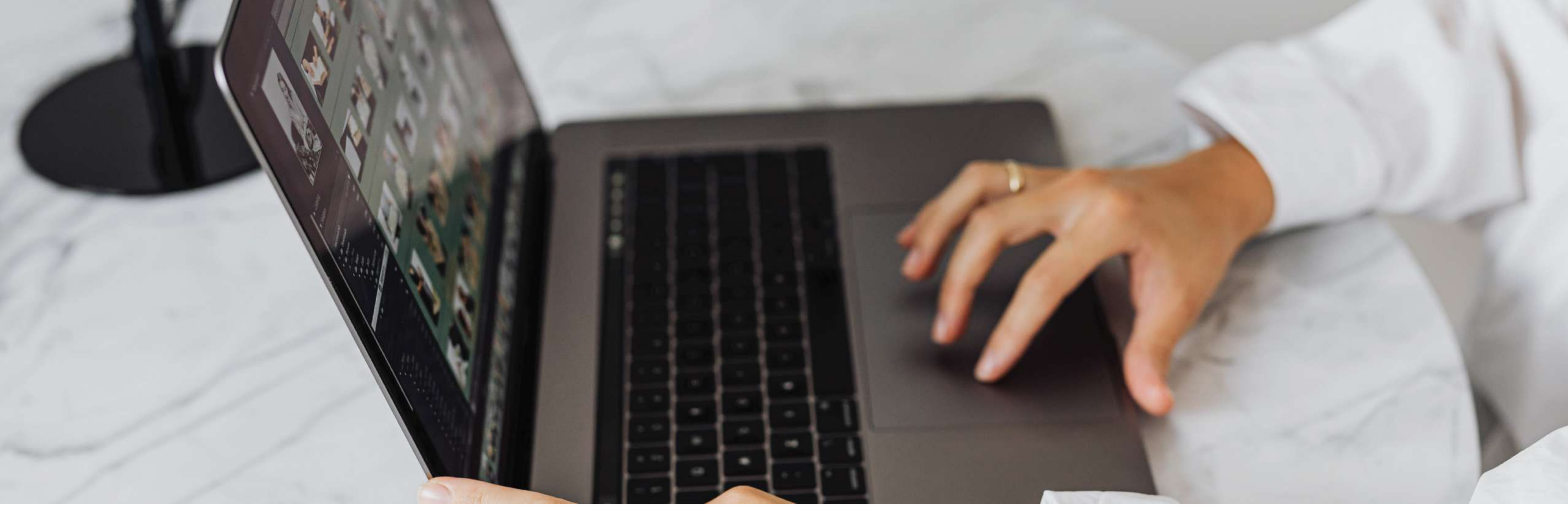

Nuestra misión

Capacitar a más del 70% de la población profesional en Colombia en áreas de la educación y salud mental a partir de encuentros que permitan aprendizajes de estrategias y aportes actualizados en la práctica laboral y aumentar los índices de instituciones educativas capacitadas en Inclusión e intervención a dificultades de aprendizaje y comportamiento.

Nuestra visión

Ser el centro de formación número uno a nivel nacional e internacional para el año 2028, reconocida por nuestro compromiso con la satisfacción total de nuestros clientes en capacitación de alto contenido temático y certificación a profesionales en áreas educativas, salud y rehabilitación, al igual que por nuestra colaboración para cumplir con sus objetivos y metas; así como, elevar su nivel de conocimiento.

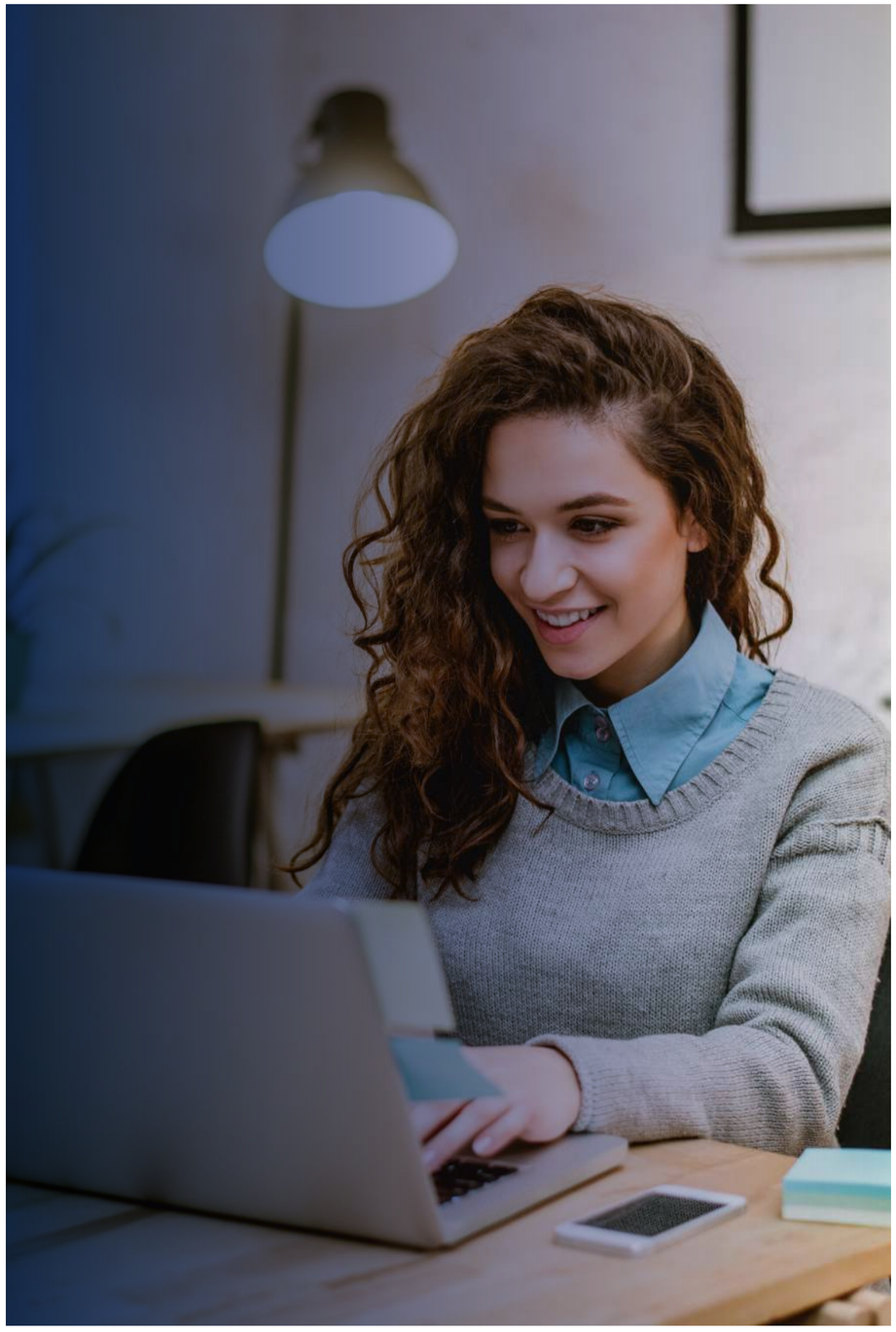

¿Por qué elegir PSICOFORMACION?

Cuando se trata de obtener un conocimiento avanzado y especializado en temas relacionados con Educación, psicología, rehabilitación, salud mental y neurociencias, Psicoformación se convierte en la opción ideal, hemos seleccionado a los mejores ponentes y expositores de Latinoamérica para la organización de nuestros contenidos temáticos, garantizando el

La calidad de nuestros cursos y diplomados es catalogada como una de las mejores en América Latina y se ha comparado nuestros diplomados con las mejores maestrías y especialidades en los temas abordados.









Una gran oferta educativa

Inicia tu camino al maravilloso mundo de las neurociencias, educación, rehabilitación, salud mental y psicología en este momento.

Elige PSICOFORMACIÓN y lleva tus conocimientos a un nivel experto...



ESTUDIA

Psicología Jurídica y Forense

Aprenderás los fundamentos de la psicología jurídica y forense, establecer diferencias entre ambas y lograras familiarizarte con su forma de aplicación en los ambientes requeridos, enfocándote en la, asistencia integral a personas que han sufrido afectaciones derivadas de situaciones traumáticas y teniendo un conocimiento especial en la detección de perfiles criminales.

Intensidad horaria:
20hrs

1 Certificado
Al finalizar cada curso avanzado puedes realizar la descarga de los certificados inmediatamente en tu plataforma de estudio.

Temáticas

- Historia de la psicología forense
- Diferencia entre psicología y derecho
- Psicología forense en el ámbito del derecho
- Derecho penal
- Derecho civil
- Derecho laboral
- Informe pericial
- Contenido del informe pericial
- Informe psicológico
- Autopsia psicológica
- Casos revelados por la autopsia psicológica

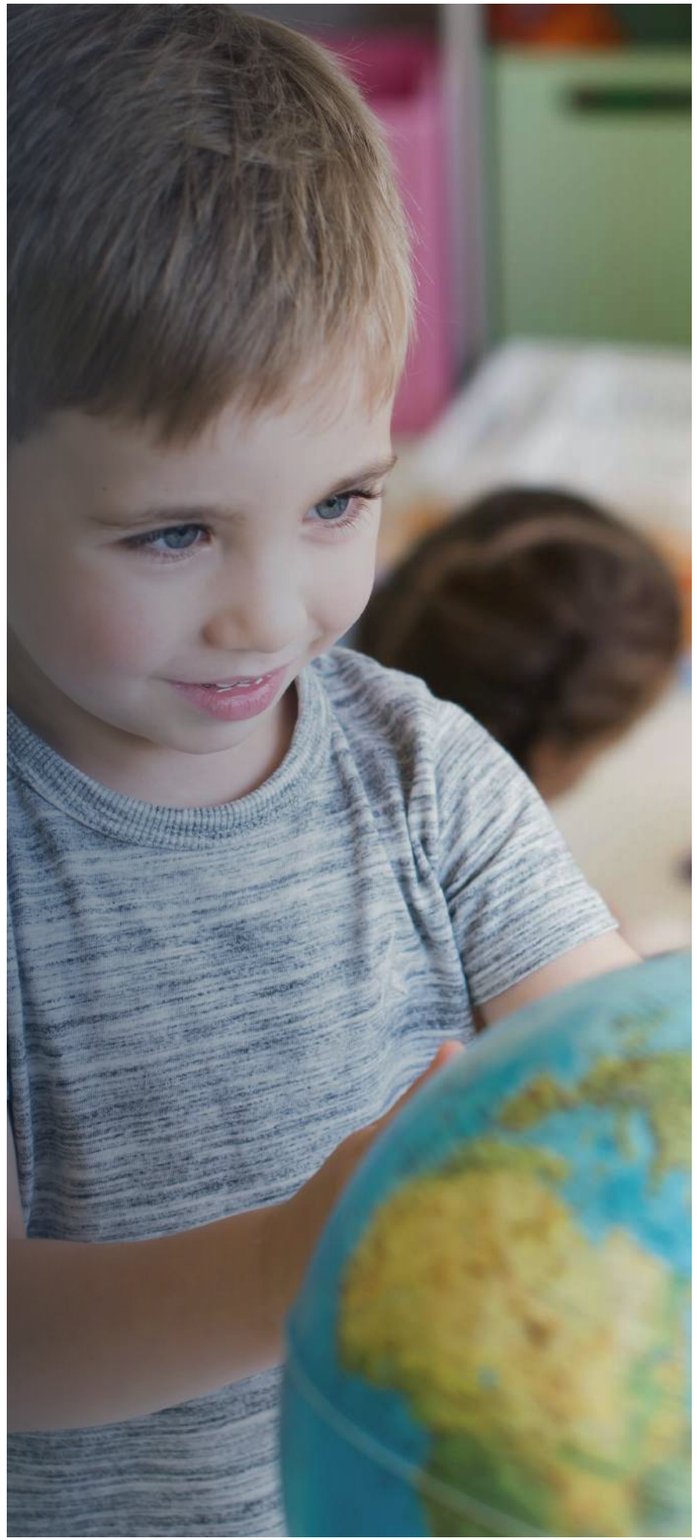

ESTUDIA

Psicología Educativa

Aprenderás la adecuada aplicación de la psicología educativa en entornos escolares, los fundamentos teóricos y practicas frecuentes de esta rama de la psicología en bienestar de estudiantes de todas las edades, tendrás la capacidad de realizar investigación sobre el aprendizaje y la enseñanza y, al mismo tiempo, trabajan para mejorar la práctica educativa.

Intensidad horaria:
20hrs

1 Certificado
Al finalizar cada curso avanzado puedes realizar la descarga de los certificados inmediatamente en tu plataforma de estudio.

Temáticas

Objetivo de la Psicología educativa

- El proceso y fenómenos del aprendizaje.
- Los determinantes del aprendizaje.
- Diferentes tipos de interacciones.
- Procesos de instrucción.

Principios generales del desarrollo

Salud Mental

- Trastornos del neurodesarrollo – DSM-V
- Discapacidades Intelectuales
- DIAGNÓSTICOS MÁS FRECUENTES
- Autismo
- Déficit cognitivo
- Trastorno por déficit de atención
- Trastorno negativista desafiante
- Hiperactividad
- Trastornos del aprendizaje

Problemas con trastorno oposicionista desafiante/ trastornos de conducta

- Refuerzo de comportamientos disruptivos
- Observación – Registro Conductual
- Acompañamiento y Seguimiento Conductual

USO DE TÉCNICAS CONDUCTUALES

- Reciprocidad Interpersonal
- Entrenar al grupo sobre afrontamientos en reacciones agresivas
- Reforzar habilidades altruistas
- Lista de acciones adecuadas vs inadecuadas
- Exposición en imaginación

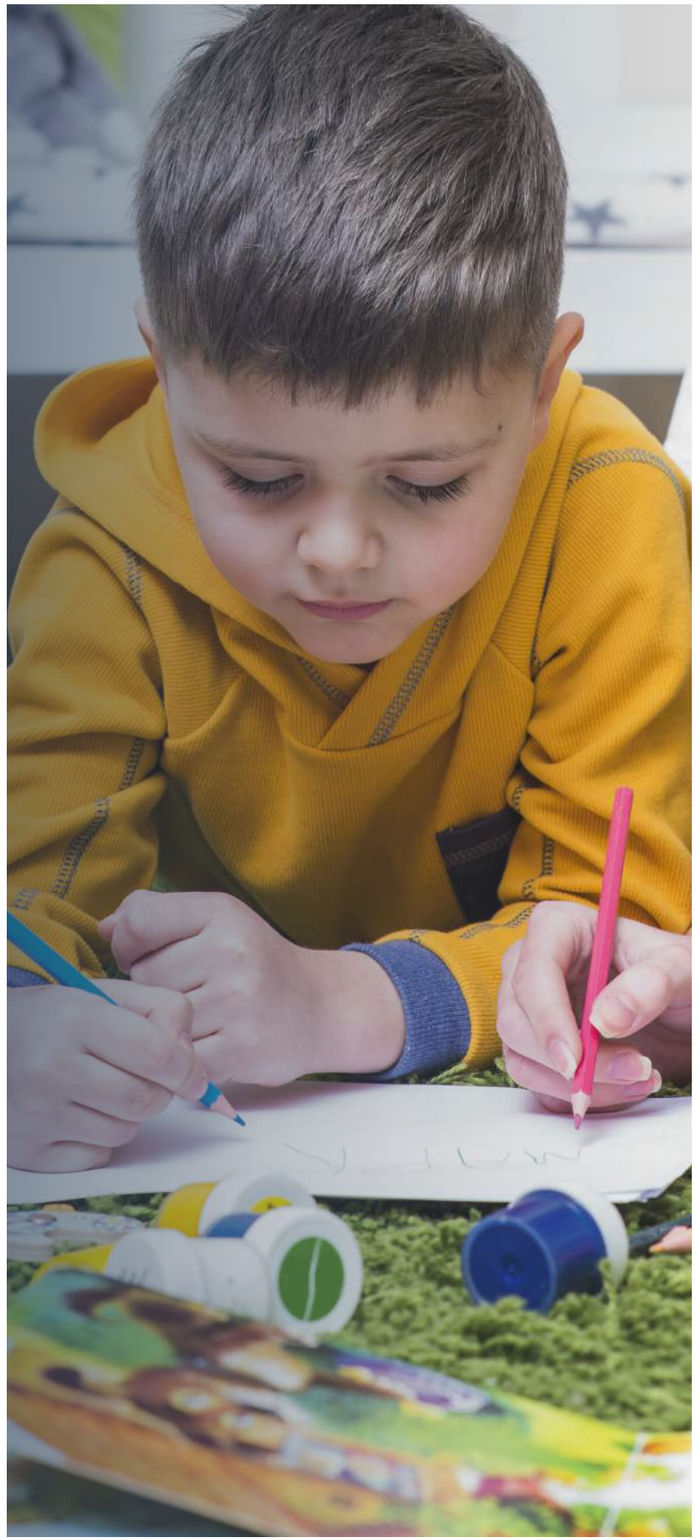

ESTUDIA

Intervención al Autismo y TDAH

En este Curso Avanzado aprenderás todo lo relacionado con la intervención a niños, adolescentes y adultos diagnosticados con TDAH Y AUTISMO, te apropiaras de conocimientos y técnicas para la realización de una intervención eficaz, garantizando resultados y una evolución terapéutica adecuada.

Este curso incluye un conocimiento especializado sobre todo lo relacionado con la intervención al autismo en diversos ambientes (familiar, escolar, educativo y centros terapéuticos) enseñándote a realizar valoraciones y planes terapéuticos efectivos que te permitan realizar intervenciones y orientaciones con alto grado de profesionalismo dando mejores resultados.

Intensidad horaria:
20hrs

1 Certificado
Al finalizar cada curso avanzado puedes realizar la descarga de los certificados inmediatamente en tu plataforma de estudio.

Temáticas

- Estrategias metodologías para el manejo del autismo. ¿Qué es TEA?
- Intereses restringidos y obsesivos.
- Comportamiento rígidos, inflexibles y estereotipados. Comunicación verbal y no verbal.
- Interacción social.
- Dificultades comunes en el autismo.
- Problemas motrices.
- DSM-5.
- Factores de riesgo: genéticos.
- Factores ambientales.
- TRATAMIENTO.
- Adaptación del Currículo.
- Criterios Metodologías Especiales.
- Actividades Específicas.
- ADAPTACIÓN CURRICULAR.
- CRITERIOS METODOLÓGICOS.
- CRITERIOS METODOLÓGICO generales de ABA.
- ¿Por qué usar aba?
- Fundamentos de aba.
- Funciones del comportamiento.
- Estrategias manejo adecuado de conductas disruptivas TDAH.
- Modificaciones hechas por el DSM V.
- Criterios Diagnósticos del DSM-5 para el TDAH. Evaluación.
- Pruebas clínicas y de evaluación cognitiva. Características: Predominio hiperactivo/impulsivo, combinado.
- Dificultades en las funciones ejecutivas.
- Desarrollo emocional en el TDAH.
- Bases neurobiológicas de la atención.
- Características del rendimiento escolar en niño con TDAH.
- Programas de intervención.



ESTUDIA

Terapia Familiar y de pareja

Aprenderás todo lo relacionado con la terapia familiar y de pareja, reconociendo las diferencias entre las mismas, apropiándote de conceptos, conocimiento y técnicas para la realización de una intervención eficaz, garantizando resultados y una evolución terapéutica adecuada.

Este curso incluye un conocimiento especializado y avanzado sobre todo lo relacionado con la intervención familiar en diversos ambientes (escolar, educativo y centros terapéuticos) enseñándote a realizar valoraciones y planes terapéuticos efectivos que te permitan realizar intervenciones y orientaciones con alto grado de profesionalismo dando mejores resultados.

Intensidad horaria:
20hrs

1 Certificado
Al finalizar cada curso avanzado puedes realizar la descarga de los certificados inmediatamente en tu plataforma de estudio.

Temáticas

DIFERENCIA DE CONCEPTOS

- Impacto de la familia y el tiempo. Que es la terapia de familia.
- Cuando se habla de terapia de pareja. Ciclo de vida familiar.

FAMILIAS DE FUNCIONAMIENTO SANO FAMILIAS DISFUNCIONALES

- Inicio de la Terapia de familia.

TIPOS DE TERAPIA FAMILIAR MÁS UTILIZADOS

Terapia familiar sistémica.

- Terapia psicodinámica.
- Terapia familiar cognitivo-conductual.

TÉCNICAS TERAPÉUTICAS PARA LA TERAPIA FAMILIAR

Terapia psicodinámica.

- Perspectiva desde la TEORÍA COGNITIVA
- Motivos frecuentes de consulta de terapia de familia. Terapia de pareja.
- Terapia de pareja y sus fines.
- Fases de la terapia de pareja.
- Evaluación.
- Tipos de terapia de pareja.
- Terapia de pareja humanista.

DIFERENTES MANERAS DE CONCEPTUALIZAR Y LLEVAR LA TERAPIA

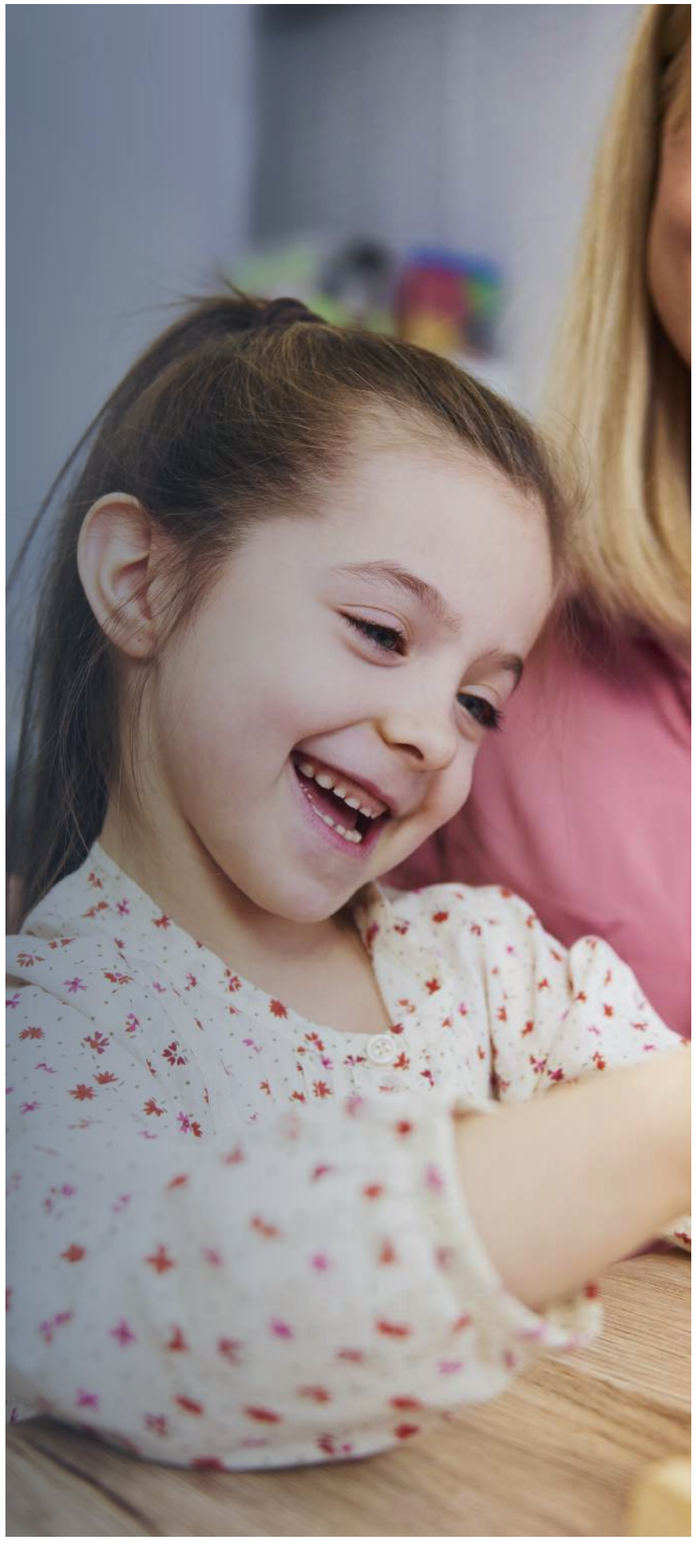

ESTUDIA

Neuro rehabilitación + Estimulación sensorial

En este Curso Avanzado aprenderás neurorehabilitación a un nivel avanzado, enfocándote en la, asistencia integral a personas que han sufrido afectaciones derivada de una lesión neurológica. Aprenderás a estimular al sistema nervioso para que forme nuevas conexiones neuronales, Bajo los siguientes pilares: Mantenimiento de las habilidades frecuentes, Readquisición de habilidades perdidas, Aprendizaje de nuevas destrezas.

Intensidad horaria:
20hrs

1 Certificado
Al finalizar cada curso avanzado puedes realizar la descarga de los certificados inmediatamente en tu plataforma de estudio.

Temáticas

NEUROPLASTICIDAD

- Plasticidad Neuronal en el ciclo de vida.
- Neurodesarrollo
- Mecanismos celulares
- Desarrollo de la función neural en la infancia
- Hitos del Desarrollo
- Trastornos del desarrollo motor
- Desarrollo Sensorial
- Visión
- Audición
- Tacto, gusto y olfato
- Trastornos del desarrollo sensorial
- Desarrollo del lenguaje
- Trastornos del lenguaje y del habla
- Desarrollo cognitivo
- Trastornos cognitivos
- Desarrollo social
- Evaluación de la discapacidad

TÉCNICAS DE INTERVENCIÓN BASADAS EN LA ESTIMULACION SENSORIAL

- Integración Sensorial
- Integración Sensorial
- Principios básicos de la integración sensorial
- Lineamientos
- Estimulación visual
- Estimulación Auditiva
- Estimulación Táctil
- Vestibular
- Olfatorio
- Estimulación del gusto
- Salas Snoezelen
- Entrenamiento cognitivo
- Tecnología y Entrenamiento Cognitivo
- Programas en línea
- CIF
- Información de la CIF



ESTUDIA

Fobias y estrés postraumático

Aprenderás todo lo relacionado con la evaluación e intervención a niños, adolescentes y adultos diagnosticados con estrés postraumático, obteniendo herramientas para la adecuada intervención de estos, apropiándote de conceptos actualizados e información especializada que potencializara tus conocimientos afocándote en el aprendizaje de datos, conceptos, técnicas y fundamentos teóricos.

Intensidad horaria:
20hrs

1 Certificado
Al finalizar cada curso avanzado puedes realizar la descarga de los certificados inmediatamente en tu plataforma de estudio.

Temáticas

CARACTERÍSTICAS GENERALES DEL ESTRÉS POSTRAUMATICO

- Reexperienciación.
- Evitación.
- Embotamiento.
- Hiperactivación.
- Impacto social.
- Principales alteraciones neurobiológicas. Sintomas.
- Diagnóstico.

DIAGNÓSTICO DIFERENCIAL

- El trastorno adaptativo.
- El trastorno de estrés agudo. Trastorno obsesivo-compulsivo. La simulación.

TRASTORNOS ASOCIADOS

- Ataques de pánico.
- Depresión.
- Ira y Agresividad.
- Abuso de drogas.
- Conductas extremas de miedo y evitación.

EVALUACIÓN TRATAMIENTO

TERAPIA COGNITIVO - CONDUCTUAL

TRATAMIENTO FARMACOLÓGICO



ESTUDIA

Inteligencia emocional en contextos educativos

En este Curso Avanzado encontraras información especializada que potencializara tus conocimientos afocándose en el aprendizaje de datos, conceptos, técnicas y fundamentos teóricos de la Inteligencia Emocional; como reconocer e intervenir para ayudar a gestionar las emociones de en el ámbito educativo.

Intensidad horaria:
20hrs

1 Certificado
Al finalizar cada curso avanzado puedes realizar la descarga de los certificados inmediatamente en tu plataforma de estudio.

Temáticas

- Cuando se Incursiona la Inteligencia Emocional En El Contexto Educativo.
- Concepto de Inteligencia Emocional. Concepto de Emociones.
- Concepto Emociones Negativas y Positivas. Programa SEL – Social and Emotional Learnig.
- Principios Fundamentales de la
- Inteligencia Emocional. Habilidades que se Desarrollan en la Inteligencia Emocional.
- El Cerebro y las Emociones.
- Estrategias de Intervención.
- Como Ayudar a Reconocer Las Emociones.
- Como ayudar a Gestionar las Emociones en los Niños.
- Control Cognitivo.
- Beneficios de la inteligencias Emocional. Material Complementario.



ESTUDIA

Inteligencias multiples

En este Curso Avanzado aprenderás todo lo relacionado con la identificación y potencialización de los diversos tipos de inteligencias en niños, adolescentes y adultos en d iversos entornos, sea educativo, clínico o ambientes naturales, obteniendo herramientas para la adecuada intervención, y apropiándote de conceptos actualizados e información especializada que potencializara tus conocimientos afocándote en el aprendizaje de datos, conceptos, técnicas y fundamentos teóricos.

Intensidad horaria:
20hrs

1 Certificado
Al finalizar cada curso avanzado puedes realizar la descarga de los certificados inmediatamente en tu plataforma de estudio.

Temáticas

- ¿Qué constituye una inteligencia ?
- Concepto de Inteligencia tradicional
- Concepto de Inteligencia moderno
- Criterios para la conformación de una IM Tipos de inteligencias
- Algunas carreras asociadas a las inteligencias Inteligencia Naturalista
- Localización cerebral
- Etapas y habilidades de una I. Naturalista Preescolares
- Educación primaria
- Secundaria
- Inteligencia musical
- Etapas y Habilidad
- Funciones ejecutivas e inteligencia musical Estrategias
- Inteligencia cinéstecico-corporal
- Características de alta inteligencia corporal-kinestésica Estrategias: Educación Infantil
- Inteligencia Lógico Matemática
- Etapas y habilidades de una I. lógico-matemática Estrategia infantil
- Inteligencia lingüística-verbal.
- Inteligencia Lingüística
- Etapas y habilidades de una I. lingüística
- Inteligencia especial
- Etapas y habilidades de la Inteligencia espacial Inteligencia emocional: intrapersonal e interpersonal Componentes de la inteligencia emocional Inteligencia Intrapersonal
- Inteligencia intrapersonal
- Reflexiones

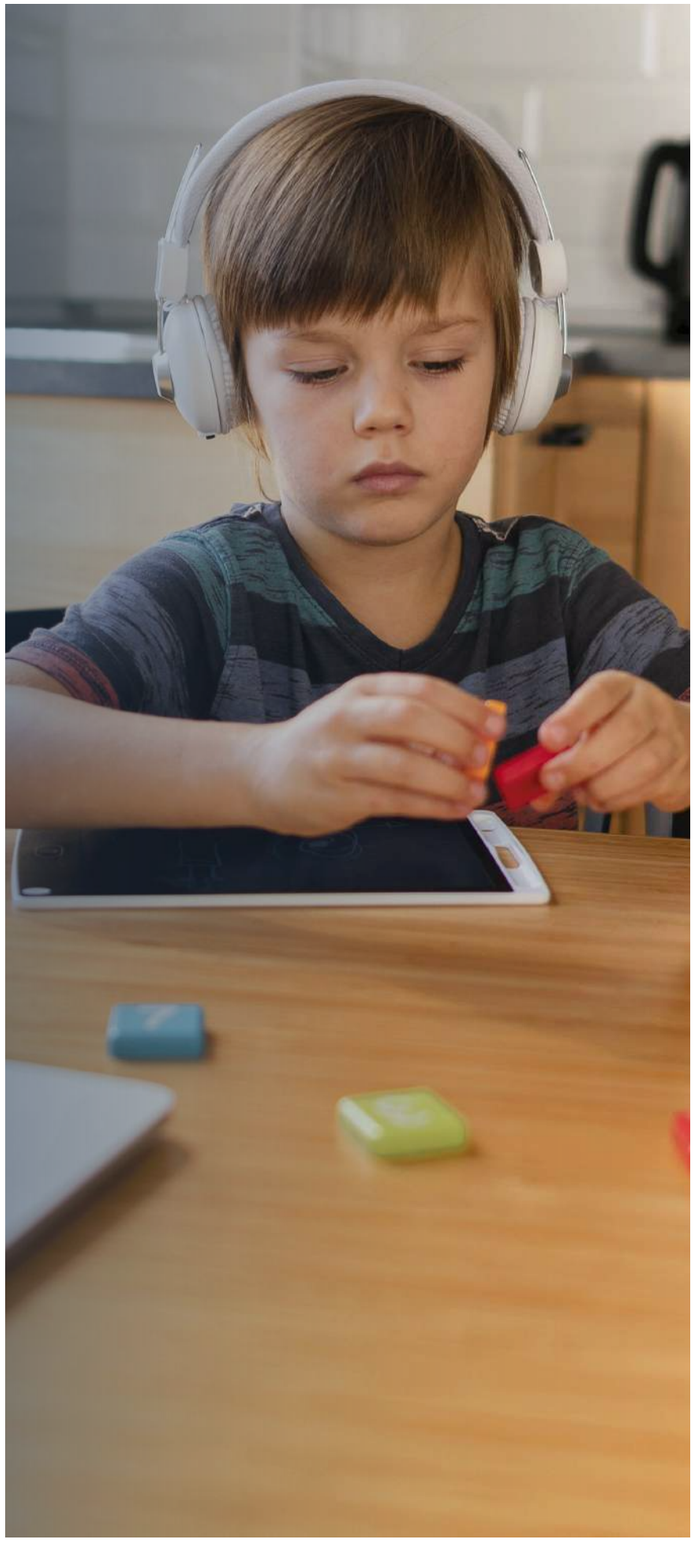

ESTUDIA

Intervención terapéutica en casa

En este Curso Avanzado aprenderás a realizar una adecuada intervención terapéutica en casa a niños y adolescentes con problemas emocionales, conductuales y de aprendizaje, obteniendo herramientas actualizadas y métodos novedosos para un adecuado aprendizaje y evolución del paciente, apropiándote también de técnicas avanzadas para la enseñanza de los padres, de esta forma estarás en capacidad de asesorar y guiar a padres de pacientes sobre el tratamiento y seguimiento posterior.

Intensidad horaria:
20hrs

1 Certificado
Al finalizar cada curso avanzado puedes realizar la descarga de los certificados inmediatamente en tu plataforma de estudio.

Temáticas

- Terapia de comportamiento para padres Intervención terapéutica

FUNDAMENTOS DE UNA TERAPIA EN CASA

- Formatos de enseñanza
- Técnicas de intervención terapéutica en casa Sesiones de intervención
- Programas de intervención
- Planificación de la rutina del día
- Refuerzo
- Conductas Disruptivas.
- Enseñar dispositivos básicos para aprender.
- Programas de Comunicación.
- Programas de Socialización.
- Habilidades Cognitivas.
- Actividades Básicas de la Vida Diaria
- Apoyo en las Actividades Instrumentales de la Vida Diaria
- Guía en las Actividades de roles Actividades en casa



ESTUDIA

Suicidio en niños y adolescentes

Aprenderás todo lo relacionado con la intervención a niños, adolescentes y adultos tendientes al suicidio, te apropiaras de conocimientos y técnicas para la realización de una intervención eficaz, garantizando resultados y una evolución terapéutica adecuada, este curso incluye un conocimiento especializado sobre todo lo relacionado con la conducta suicida en niños y adolescentes a fin de que logres realizar intervenciones y orientaciones con alto grado de profesionalismo y los mejores resultados.

Intensidad horaria:
20hrs

1 Certificado
Al finalizar cada curso avanzado puedes realizar la descarga de los certificados inmediatamente en tu plataforma de estudio.

Temáticas

SUICIDIO

CLASIFICACIÓN DEL RIESGO SUICIDA

- Ideación suicida
- Comunicación suicida
- Amenaza suicida
- Plan suicida
- Conductas suicidas
- Suicidio consumado
- Intento de suicidio
- Parasuicidio
- Manifestaciones verbales Manifestaciones no Verbales
- Factores de riesgo
- Factores biológicos
- Factores relacionados a la Comunidad

TRASTORNOS PSIQUIÁTRICOS

MÉTODOS

- Grado de planificación
- Conclusiones generales

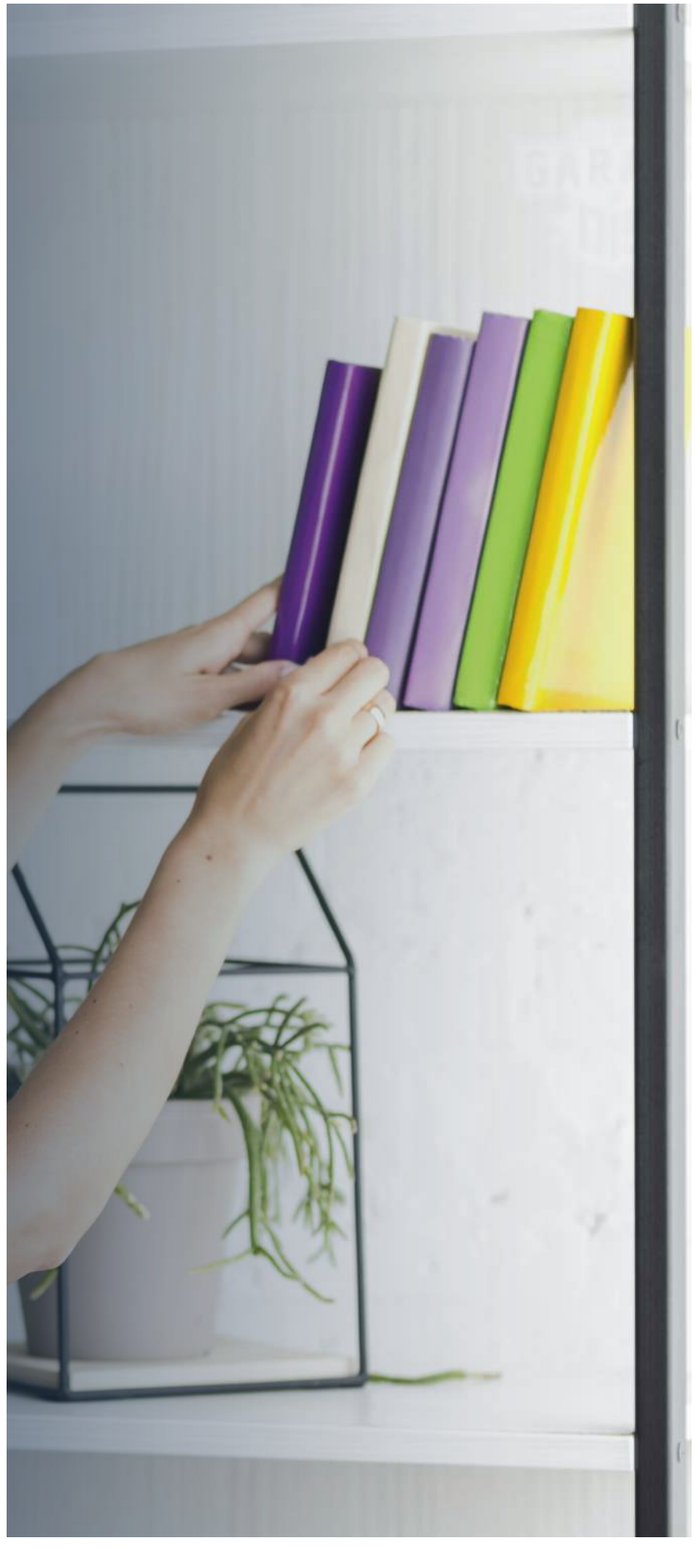

ESTUDIA

Trastorno obsesivo compulsivo

identificación e intervención

Intensidad horaria:
20hrs

1 Certificado
Al finalizar cada curso avanzado puedes realizar la descarga de los certificados inmediatamente en tu plataforma de estudio.

Aprenderás todo lo relacionado con el trastorno obsesivo compulsivo y las técnicas adecuadas para su intervención en el entorno clínico, te apropiaras de conceptos, conocimiento y técnicas para la realización de una intervención eficaz, garantizando resultados y una evolución terapéutica adecuada.

Este curso incluye un conocimiento especializado y avanzado sobre todo lo relacionado con la intervención al trastorno obsesivo compulsivo, poder identificar el porqué de su origen y tener la capacidad de realizar una intervención basada en las técnicas más adecuadas para el mismo.

Temáticas

TRASTORNO OBSESIVO COMPULSIVO

- Tipo de obsesiones

TIPO DE COMPULSIONES

- Contaminación
- Duda patológica
- Obsesiones somáticas
- Cuatro dimensiones del TOC
- Diferenciar Ideas Obsesivas vs Alucinaciones Auditivas
- Pensamientos o impulsos Causas del TOC
- Variables cognitivas Tratamiento Seguimiento

PSICOFORMACIÓN

Haz que tu perfil profesional y laboral sea el indicado



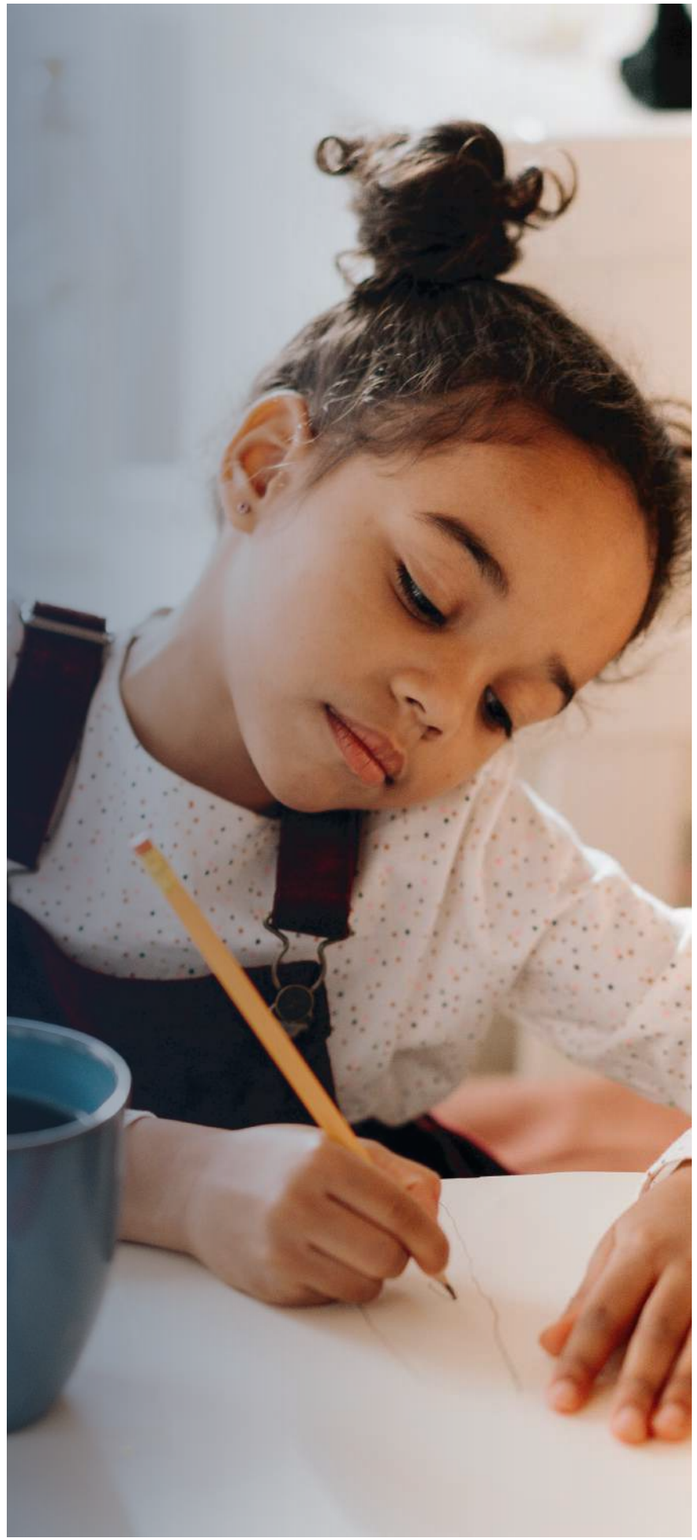

ESTUDIA

Trastornos del aprendizaje

Identificación e intervención

Aprenderás todo lo relacionado con los trastornos del aprendizaje y su intervención en ambientes educativos, clínicos y terapéuticos, conocerás las técnicas adecuadas para su identificación e intervención, te apropiaras de conceptos, conocimiento y técnicas para la realización de una intervención eficaz, garantizando resultados y una evolución terapéutica adecuada.

Este curso incluye un conocimiento especializado y avanzado sobre todo lo relacionado con la intervención a los trastornos del aprendizaje, poder identificar el porqué de su origen y tener la capacidad de realizar una intervención basada en las técnicas más adecuadas para los mismos.

Intensidad horaria:
20hrs

1 Certificado
Al finalizar cada curso avanzado puedes realizar la descarga de los certificados inmediatamente en tu plataforma de estudio.

Temáticas

- Dificultades específicas y globales del aprendizaje.
- Trastornos del aprendizaje (TA).
- Trastornos de lectura.
- ¿Qué es dislexia?
- Neurobiología de la dislexia.
- Subtipos de dislexia.
- Variables asociadas a la ***dislexia***
- Funciones cognitivas relacionadas con el aprendizaje de la lectura.
- Habilidades fonológicas.
- Prevalencia.
- Características diagnosticas.
- Características del desempeño lector.
- Desarrollo intelectual.
- Dominios cognitivos implicados en el aprendizaje de la lectura.
- Tratamiento y pronostico.
- Entrenamiento en habilidades metalingüísticas.
- Habilidades fonológicas.
- Vocabulario visual.
- Ejercicios de funcionalidad visual y auditiva.
- Actividades construccionales pueden representar un buen ejercicio en el desarrollo de habilidades visoespaciales.
- Ejercicios de lateralidad y direccionalidad (espacial y temporal).

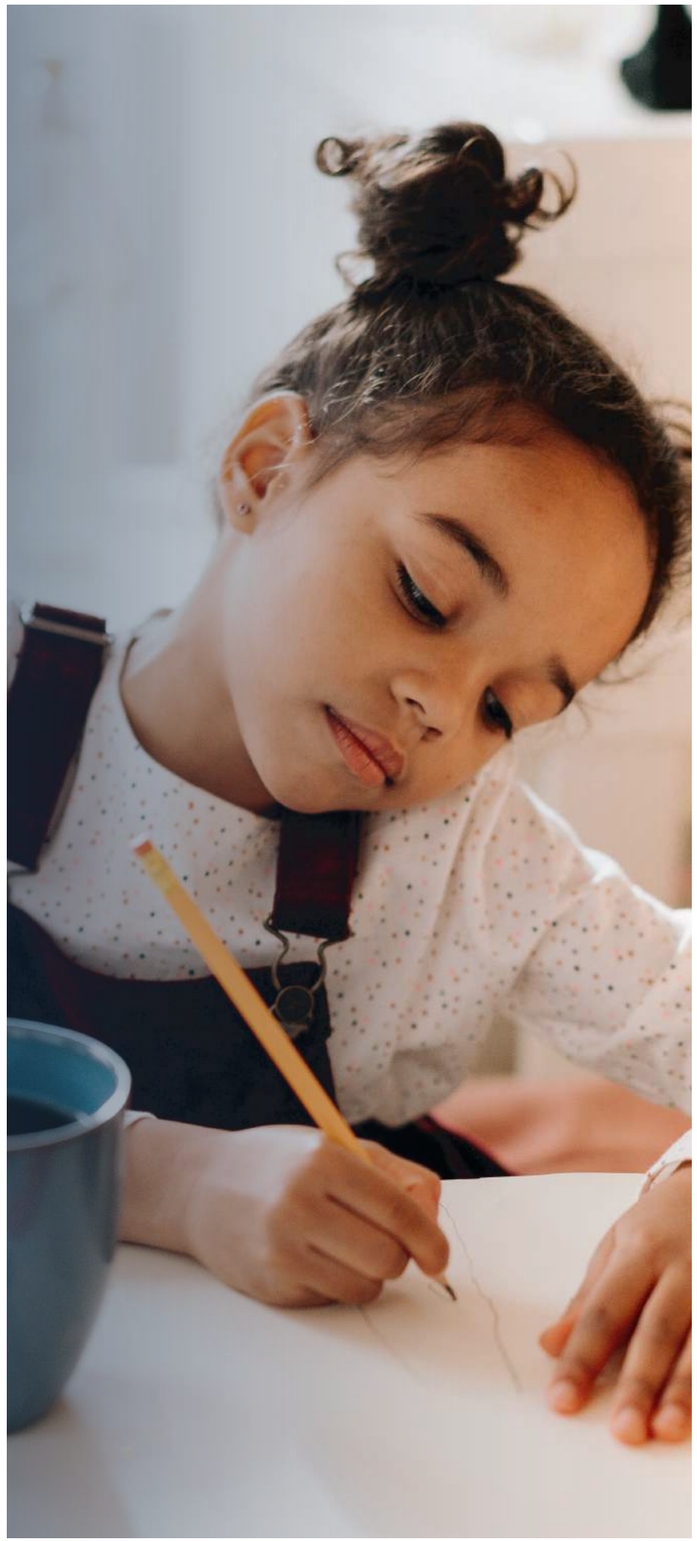

ESTUDIA

Trastornos del aprendizaje

Identificación e intervención

Intensidad horaria:
20hrs

1 Certificado
Al finalizar cada curso avanzado puedes realizar la descarga de los certificados inmediatamente en tu plataforma de estudio.

Temáticas

- Discalculia.
- Prevalencia.
- Modelos explicativos.
- Perfil cognitivo.
- Base neuropsicológica del procesamiento numérico y del cálculo.
- Evaluación y diagnostico.
- Intervención.
- Intervención neuropsicológica.
- Educación especial.
- Trastornos de la expresión escrita

CRITERIOS DIAGNOSTICOS

- Características.
- Cerebro y escritura.
- Evaluación.
- Funciones cognitivas con la escritura.
- Memoria operativa.
- Memoria a largo plazo.
- Habilidades espaciales.
- Lenguaje y metalenguaje.
- Funciones ejecutivas.
- Dificultades de aprendizaje de los subsistemas de escritura.
- Tratamiento
- Trastorno del aprendizaje no verbal.
- Trastorno del aprendizaje socio-emocional.
- Síndrome del hemisferio derecho.
- Síndrome de Gerstmann del desarrollo, DAMP
- (del inglés, deficits in attention, motor control, and perception).
- Trastorno del aprendizaje procedimental o procesal. Espectro de conductas asociadas a la TANV. Problemas escolares.
- Áreas académicas destacadas.
- Intentos explicativos.
- Intervención.
- Dispraxia de desarrollo.
- Tipos de dispraxia.
- Causas.
- Tratamiento.
- Trastorno global de aprendizaje.
- Discapacidad intelectual.
- Etiología.
- Dimensión intelectual.
- Dimensión adaptativa.
- Características.
- Pronostico y manejo.



ESTUDIA

Trastornos alimenticios

Identificación e intervención

Aprenderás todo lo relacionado con los trastornos alimenticios, conocerás las técnicas adecuadas para su identificación e intervención, te apropiaras de conceptos, conocimiento y técnicas para la realización de una intervención eficaz, garantizando resultados y una evolución terapéutica adecuada.

Este curso incluye un conocimiento especializado y avanzado sobre todo lo relacionado con la intervención a los trastornos de alimentación, poder identificar el porqué de su origen y tener la capacidad de realizar una intervención basada en las técnicas más adecuadas para los mismos.

Intensidad horaria:
20hrs

1 Certificado
Al finalizar cada curso avanzado puedes realizar la descarga de los certificados inmediatamente en tu plataforma de estudio.

Temáticas

- DEFINICIÓN
- Desórdenes alimentarios. Anorexia.
- Afección en la adolescencia. Síntomas.
- Síntomas comportamentales en la anorexia nerviosa.
- Bulimia.
- Síntomas y características. Incidencias.
- Causas.
- Intervención. Seguimiento.

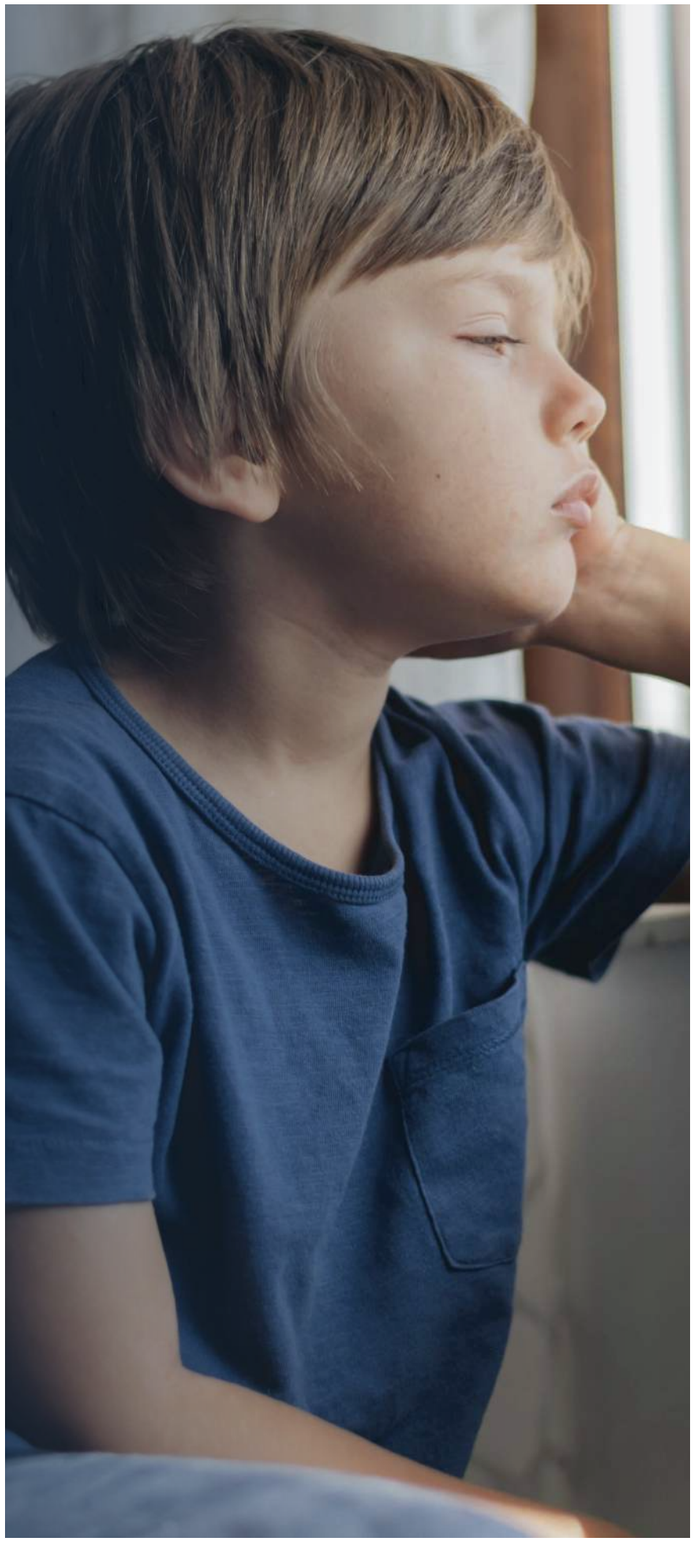

ESTUDIA

Psicopatología de la infancia y adolescencia

Aprenderás los fundamentos de la psicopatología infantil y adolescente, lograras identificar y evaluar a niños y adolescentes con diversas patologías psicológicas, adquirirás una amplia gama de conceptos que te ayudaran a realizar una labor más enfocada y con resultados terapéuticos notables.

El objeto de estudio implica la delimitación y análisis de las variables generadoras y participantes (estructuras, procesos y contenidos). De este modo, la Psicopatología se constituye como ciencia base de la PSICOLOGÍA CLÍNICA, LA PSIQUIATRÍA Y LA PSICOLOGÍA DE LA SALUD.

Intensidad horaria:
20hrs

1 Certificado
Al finalizar cada curso avanzado puedes realizar la descarga de los certificados inmediatamente en tu plataforma de estudio.

Temáticas

- Definición y conceptos
- Historia y evolución
- Modelos psicopatológicos
- Estudio de los procesos psicológicos
- Norma estadística
- Norma ideal

MODELOS DE ESTUDIO DE LA PSICOPATOLOGÍA

- Modelo medico
- Modelo conductual
- Psicopatología infantil
- El objetivo de la psicopatología infantil
- Reglas generales del proceso etiopatogénico infantil
- Causas de naturaleza biológica

TRASTORNOS DEL DESARROLLO MÁS COMUNES EN LA INFANCIA

- Psicopatología en la adolescencia
- Desarrollo psicológico
- Desarrollo cognitivo

PRINCIPALES TRASTORNOS PSICOPATOLOGICAS DE LA ADOLESCENCIA

- Trastornos de ansiedad generalizada
- Abuso y dependencia de sustancias
- Trastornos Disocial Y Negativista Desafiante
- Anorexia, bulimia y trastorno por atracón
- Fobia social



ESTUDIA

Depresión y ansiedad en niños y adolescentes

+ Evaluación y técnicas de intervención.

En nuestro curso de actualización Depresión y ansiedad en niños y adolescentes + Evaluación y técnicas de intervención, aprenderás y conocerás cómo identificar, evaluar e intervenir a niños, adolescentes y adultos con trastornos del estado de ánimo y ansiedad, de una forma especializada aprenderás a crear planes de intervención a partir de evaluaciones completas hechas por ti.

Intensidad horaria:
20hrs

2 Certificados
Al finalizar cada curso avanzado puedes realizar la descarga de los certificados inmediatamente en tu plataforma de estudio.

Temáticas

ANSIEDAD INFANTIL

- Síntomas
- Métodos de evaluación
- Fobias especificas
- Trastorno de ansiedad por separación.
- Trastorno de ansiedad generalizada
- Trastorno de pánico
- Trastorno obsesivo compulsivo
- Trastorno de estrés postraumático
- Diagnóstico
- Evaluación de ansiedad
- Tratamiento.

DEPRESIÓN INFANTIL

- Síntomas
- Tipos de depresión
- Factores de riesgo
- Diagnóstico diferencial
- Estrategias de evaluación

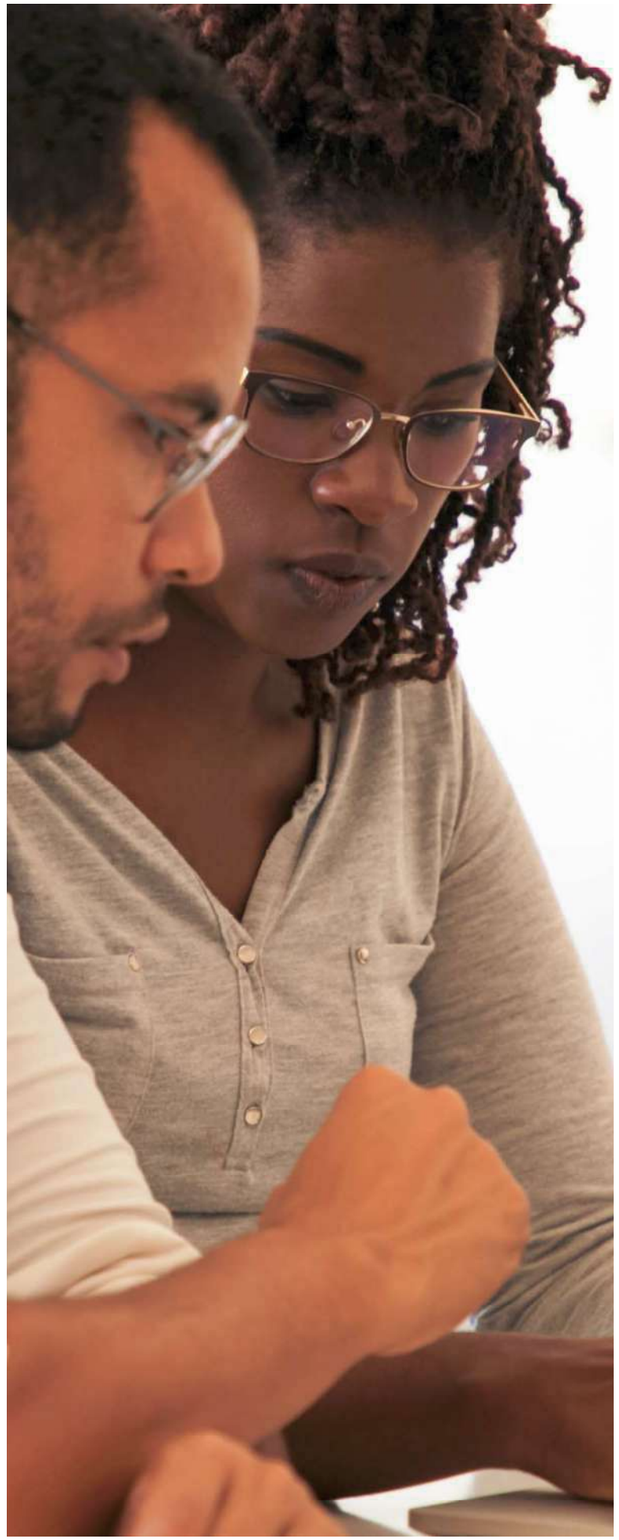

Planes y precios:

¡Realiza un solo pago!

16
cursos
avanzados por

$950.000

PESOS COLOMBIANOS

250 USD

¿Quienes pueden realizar nuestro programa de formación?

- Docentes
- Médicos
- Educadores especiales
- Terapeutas
- Terapeutas ocupacionales
- Fisioterapeutas
- Fonoaudiólogos
- Estudiantes de carreras a fines
- Psicólogos

Y demás interesados en conocer sobre neurociencias.**

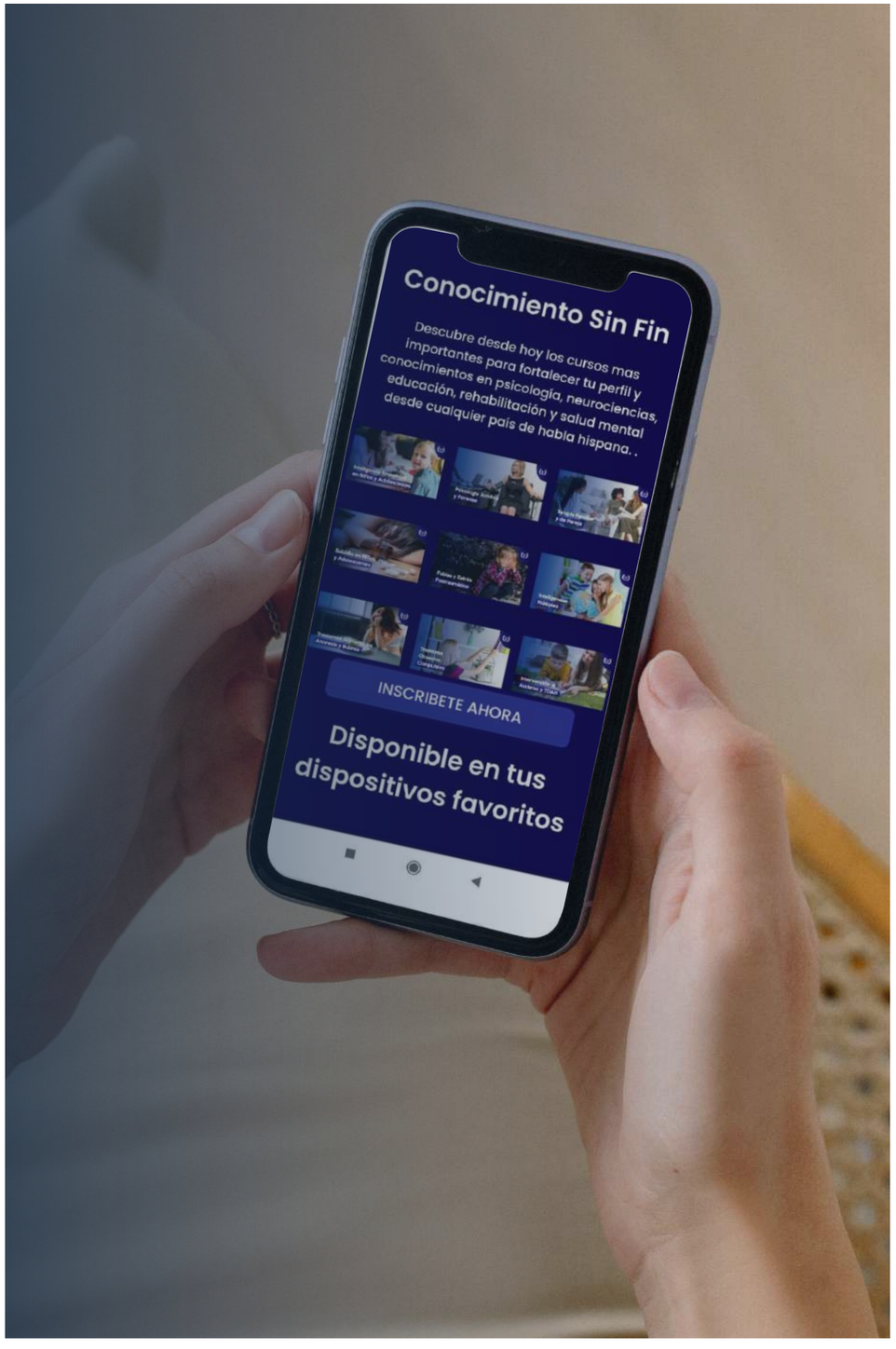

Conoce nuestros certificados:

Al finalizar nuestros cursos, seminarios, talleres, diplomados o certificaciones emitimos un certificado de asistencia y cumplimiento de las horas de estudio el cual no excede las 160 horas reglamentadas por la legislación colombiana para las instituciones de educación no formal.



DIPLOMADO PSICOLOGÍA JURÍDICA Y FORENSE

Tamaño carta



DIPLOMADO TERAPIA FAMILIAR Y DE PAREJA

Tamaño carta



DIPLOMADO PSICOLOGÍA JURÍDICA Y FORENSE + TERAPIA FAMILIAR Y DE PAREJA

Tamaño carta

Nota: ***todos los certificados son emitidos digitalmente***, si deseas el envío de estos en físico y sellados solo debes cancelar el importe de envió hasta tu país y/o ciudad y no se te cobraran cargos adicionales.

Un poco más sobre nosotros:

Psicoformación

Fundado hace 7 años en la ciudad de Cartagena, Colombia.

Somos una empresa conformada por profesionales en el área de la salud mental y asesorías educativas, con más de20 años de experiencia en las temáticas ofertadas y con más de 200 instituciones educativas y 500 docentes certificados en toda nuestra trayectoria. Registrados en la cámara de comercio bajo el NIT 901112733-1.

Mediante nuestra plataforma on-line desde el 2016 ofertamos cursos de actualización y certificaciones con una duración de 120 horas a docentes y directivos con la finalidad de potenciar sus conocimientos y fortalecer sus habilidades en los entornos educativos en temáticas como: inclusión, creación del PEI, certificaciones en intervención a problemas de comportamiento y aprendizaje.

Las capacitaciones están organizadas para transmitir un conocimiento actualizado y especializado a docentes, educadores especiales, psicólogos, rectores y directores de instituciones educativas con la finalidad de que la calidad educativa de estas instituciones aumente considerablemente.

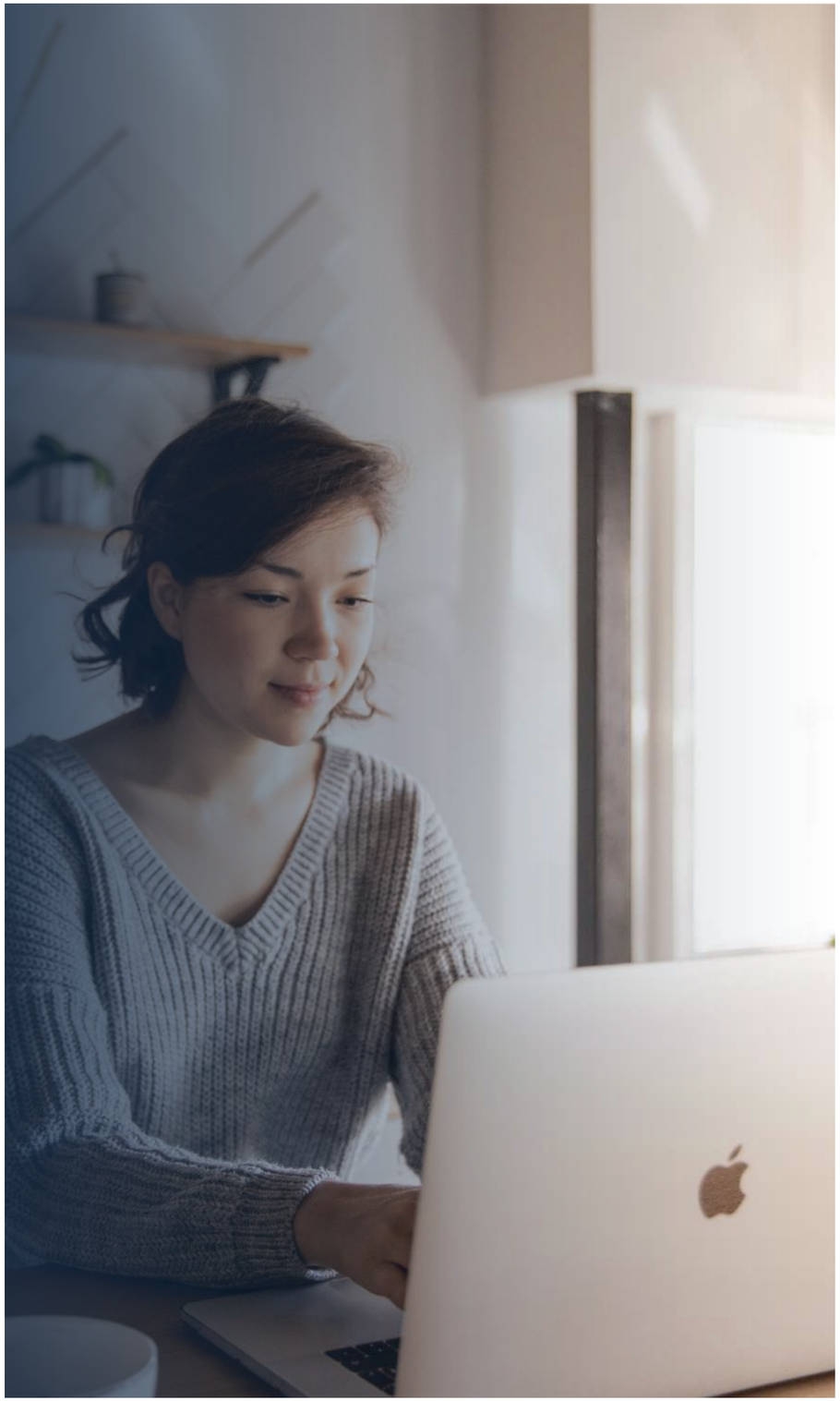

PSICOFORMACIÓN

FORMULARIO DE INSCRIPCIÓN

Cursos, diplomados y congresos

Fecha de inscripción:

Nombres y apellidos:

Fecha de nacimiento:

Documento de identidad:

Dirección de residencia:

País:

Ciudad:

Profesión:

Ocupación y/o cargo:

Correo electrónico:

Numero de contacto

Cursos, diplomado o congreso de su elección:

Detalla aquí los cursos y/o diplomados elegido:

Centro Especializado en Formación Docente

PSICOFORMACIÓN

(57) 324 6178 551

info@psicoformacion.com.co